

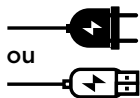

1

Charger l'appareil



ou

2

Consignes d'hygiène



- Décontaminer puis stériliser l'embout
- Positionner la gaine

3

Mise en marche

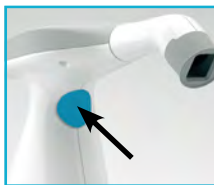

- Positionner l'embout
- Allumer l'appareil

4

Lancer le mode vidéo

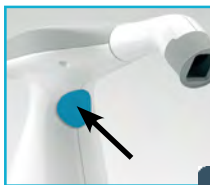

ou



5

Réaliser l'acquisition

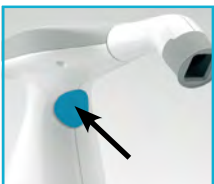

- **Ne pas bouger lors de l'acquisition (1 s)**
- Bonnes pratiques p.8

6

Visualiser les données



Source d'énergie

Durée de vie: 5 ans

Accès/remplacement: seulement BOREA

Bonnes pratiques

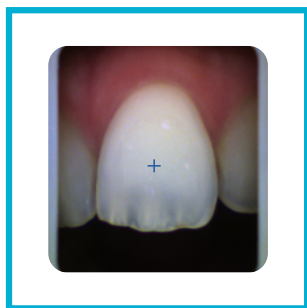

- ✓ Bords gris parallèles aux bords de l'image
- ✓ Bouche ouverte et respiration par le nez
- ✓ Limitation de la salive
- ✓ Dent centrée, sans angle et sans inclinaison
- ✓ Embout sous la lèvre
- ✓ Embout en contact avec les dents adjacentes
- ✓ Embout en contact avec la gencive

Mauvaises pratiques

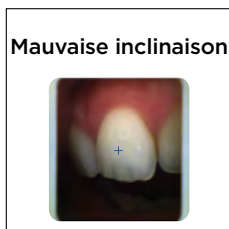
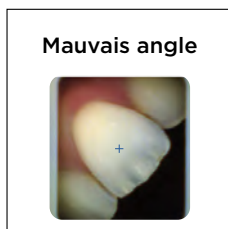

Logiciel téléchargeable sur le site:

www.borea.dental/Telechargements

I. PAGE PRINCIPALE



Importer depuis
Rayplicker™

Fiche envoyée
(Bleue)



Paramètres

Import / Export

Actualisation du
Cloud

Fiche non traitée
(Noire)

Fiche terminée
(Verte)

II. ONGLET ANALYSE

Sélection de la dent de référence

Visualisation des cartographies

Outils de traitement:

- Contour de la dent
- Translucidité
- Image (Noir et Blanc)
- Règle
- Analyse Cie Lab
- Coordonnées colorimétriques

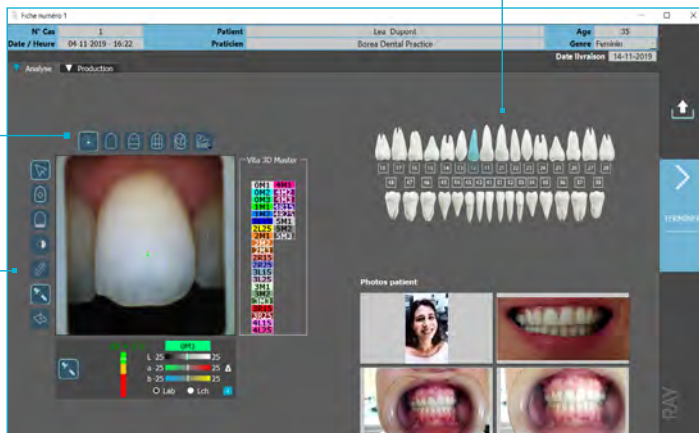

Envoi de la fiche

III. ONGLET DE PRODUCTION

Sélection de la dent de production

Schéma de la dent de production

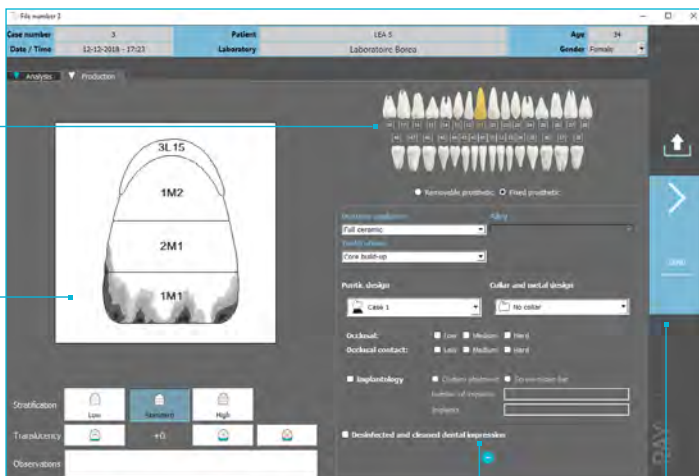

Informations sur la prothèse à réaliser

Envoi de la commande

MOBILE APPLICATION - QUICK START

Raypicker™ Pics App Solution

Download the Raypicker™ application on Google Play or Apple Store



1

First, open the Raypicker™ application and take patient pictures.

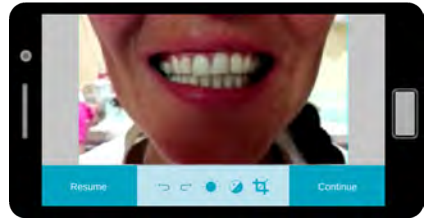

2

Bottom menu bar allows pictures enhancements :

Brightness
Contrast
Cropping

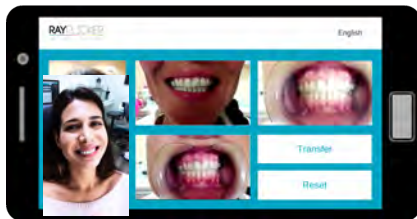

3

When complete, press «transfer».

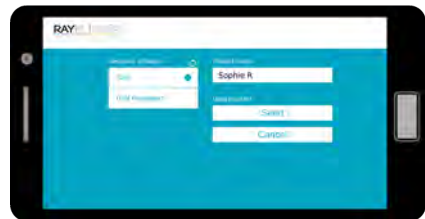

4

Write a patient name and then select a software receiver* before sending.
Pictures will be automatically downloaded into the Raypicker™ software by wi-fi.

*Important: Make sure both your devices (phone and software) are connected at the same time to the same wi-fi network.

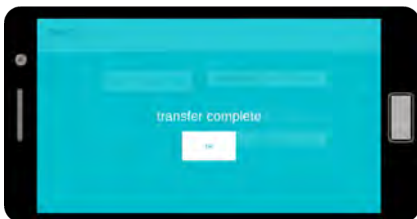

5

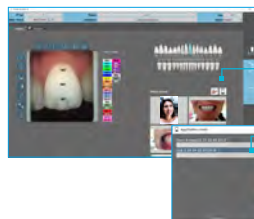

Click here to import pictures.

Select the file corresponding to the patient. Pictures will be added automatically.

6

Import contextual picture to your file on the software.



BOREA

ESTER Technopole
6 allée Duke Ellington,
87100 LIMOGES, FRANCE
+33 (0)9 83 71 71 61
contact@borea.dental

www.**BO**REA.dental